



Conseil d'administration
04 avril 2024



***Approbation du procès-verbal
du Conseil du 6 février 2024***



Actualités du président



Remerciements à Françoise Grisvard

https://www.google.com/search?q=Bibliotheque+Trinity+College&oq=Bibliotheque+Trinity+College&gs_lcrp=EgZjaHJvbWUyBggAEEUYOdIBCTI1NTMwajBqN6gCALACAA&sourceid=chrome&ie=UTF-8#cobssid=s&ip=1

CONFERENCE LOI DE FINANCES

Nombre d'adhérents inscrits à la Visio 275

Présents à la Conf. 25

	EFF 23	LF	%		EFF 23	LF	%
AMECRA	71	0	0	ECR LIMOGES	27	13	48
ECR LORRAINE	55	17	31	ECR MARSEILLE PROVENCE	107	25	23
AROEC	106	18	17	ECR NORMANDIE	50	5	10
ECR AQUITAINE	53	12	23	ECR PARIS IDF	558	67	12
ECR AUVERGNE	64	15	23	ECR PAYS DE LA LOIRE	117	13	11
ECR BOURGOGNE FRANCHE C	59			ECR PICARDEN	61	15	25
ECR BRETAGNE	111	6	5	ECR POITOU CHARENTE VENDEE	68	16	24
ECR CENTRE CREC	54	10	19	ECR RHONE ALPES	211		
ECR CHAMPAGNE	18	3	17	ECR TOULOUSE OCCITANIE	175	26	15
ECR LANGUEDOC ROUSSILLON	107	14	13				

Visio-conférence organisée par PCV



Visio-conférence gratuite

ECR-PCV vous propose d'entendre **Nathalie Malicet**,

le 25 avril prochain de 15h00 à 17h00

sur le thème : "**Sécurité informatique des particuliers : risques encourus, précautions à prendre**".

Elle présentera les différents types d'attaques qui visent les particuliers (qui sont les attaquants, comment font-ils, quelles sont leurs motivations), puis les manières de s'en protéger (bonnes pratiques)



Effectifs Associations
Retombées de la circulaire Cavec/ECR 2024

	2024	2023	2022	2021		2024	2023	2022	2021
AMECRA	3	12	1	0	ECR LORRAINE	3	2	5	4
AROEC	5	7	2	2	ECR MARSEILLE	20	20		40
ECR AQUITAINE	13	15		19	ECR NORMANDIE	7	17		12
ECR AUVERGNE	1	8	2	6	ECR PARIS IDF	53	59	20	67
ECR BOURGOGNE		2	0	13	ECR PAYS DE LA LOIRE	5	10	5	11
ECR BRETAGNE	11	2	10	10	ECR PICARDEN	3	0		3
ECR CENTRE CREC	8	14	5	7	ECR PCV	3	3		8
ECR CHAMPAGNE	3	5		8	ECR RHONE ALPES	26	25	11	30
ECR LANGUEDOC	21	13	8	22	ECR TOULOUSE	8	5	2	7
ECR LIMOGES	4	6	0	1	TOTAL	197	225	81	270
					Dates d'envoi	18/01	02	05/04	02

Calcul des effectifs : Nouveaux adhérents 2024

- **On prend les nouveaux adhérents qui ont payé leur cotisation 2024 (y compris ceux qui s'inscrivent directement sur le site)**
- **On ne prend pas les adhérents qui renouvellent leurs adhésions 2023**



Situation de trésorerie



Relations avec les Institutions

Relations avec la CNOEC

**Intervention d'Alain le Rolland à la coordination des présidents du CNOEC
le mardi 19 mars :**

- ***Diaporama de présentation d'ECR et ses associations (1/2 heure)***
 - ***Ce que nous sommes***
 - ***Nos objectifs***
 - ***Animation et organisation d'ECR et ses associations***
 - ***Les offres de services***
 - ***Le coaching mémoire***
 - ***Le maintien des liens avec la profession***
 - ***Nécessité pour les associations d'être aidées***
- ***Réponses aux questions***

➤ Les indicateurs de la Cavec

	2023	2022	VAR
Cotisants RC	21 885	21 465	420
CER	2 020	1 929	91
Affiliations RC	1 214	1 231	-17
Radiations RC	794	761	
Allocataires RC	14 165	13 690	475
Liquidations RC	923	839	84

➤ Les Réserves de la Cavec

En Millions €	Réserves	Cotisations (RC et RID)	Prestations (RC et RID)
2023	1 957*	221	224
2022	1 829	206	202
2021	2 168	203	194
2020	1,931	187	185

***Dont en 2023 27 M€ de moins-values sur immeubles**

Cotisations et prestations en trésorerie

- **Audit et Projet d'entreprise en cours**
- **L'année 2024 va être une année très chargée pleine de réformes:**
 - **Super brut (PFLSS 2024) + réforme des retraites: conséquences importantes pour la Cavec**
 - **Ordonnance de simplification**
 - **plusieurs lois sur l'immobilier, les Seniors, le financement des lois énergétiques...**
 - **SEL....**



***Compte-rendu des commissions
Et délibérations éventuelles***

Groupe de réflexion sur les grandes régions

« Quelles actions à mener pour essayer de toucher les retraités qui ne sont pas nos adhérents »

J. Bachelier-Lubin - P. Bonald – JJ. De Ronchi - C. Forestier - T. Leprince - JP Moinard - A. Rolland

Absents : E. Arnaud - R. Bomeri – M. Rahier – JC. Spitz

Rappel du cadre qui nous est imposé par la Cavec :

- Nous n'avons pas le fichier des adresses postales/email des retraités de notre caisse de retraite**
- Tout envoi postal ne peut se faire que via la Cavec au niveau national**
- Tout envoi par email ne peut se faire que via la Cavec au niveau national**

La Circulaire Cavec et la Newsletter ECR (Envoi à l'ensemble des retraités)

- **Comment les améliorer?**
 - **Constituer un comité de rédaction ad hoc**
- **Envoyer une seconde circulaire aux frais d'ECR**
 - **Cout environ 5000 € (porte moins si pas accompagnée de lettre Cavec)**
 - **La cibler par régions en faisant signer le président d'ECR et le/la président(e) de l'association régionale (autorisation à obtenir de la Cavec)**
- **Envoyer plus souvent la Newsletter ECR (au lieu de 2 par an passer à 4 par an), la faire plus courte sur sujets spécifiques,**
L'utiliser pour informer les retraités que nous avons un stand dans les congrès et les inviter à venir nous voir,
- **La cibler plus régionale (double logo ECR/ECR asso): nécessite d'avoir un fichier par département – autorisation délicate à obtenir de la Cavec**
Disposer de ce fichier permettrait de les inviter aux AG régionales
- **Inviter les retraités à un Congrès ECR (cout?, Succès?)**

La Circulaire Cavec et la Newsletter ECR (Envoi à l'ensemble des retraités)

- **Se constituer un fichier** en intégrant dans la newsletter (ou la seconde circulaire) une possibilité pour le retraité d'envoyer ses coordonnées. Existe déjà dans la Newsletter mais l'améliorer en y joignant un texte plus « accrocheur », possibilité de pouvoir directement donner ses coordonnées en cliquant sur un bouton
- **Penser à conserver les coordonnées des adhérents qui ne renouvellent pas leur cotisation (plus particulièrement les jeunes) pour pouvoir les recontacter.**

Les CER

Comment les identifier? A partir de la liste des actifs de plus de 65 ans qui peut être donnée par le CROEC. ALR essaiera de les identifier

Ensuite

Leur envoyer des informations, Les inviter (AG, Evénements...)

Les futurs retraités: leur faire connaître ECR

- **Fichier à obtenir du CROEC (penser à demander l'année de naissance)**
- **Leur envoyer la newsletter (Régionale/nationale)**
- **Leur envoyer le bulletin de l'association, une plaquette d'ECR...**

- **Demander le fichier des radiés de l'année au CROEC (adresse professionnelle et personnelle)**
- **Envoi lors de la radiation par le CRO d'une circulaire de l'association régionale avec bulletin d'adhésion**
- **Les inviter à un événement,**
- **les contacter par téléphone,**
- **leur envoyer la newsletter , le bulletin de liaison....**

- **Associations départementales des EC**
- **Réseaux sociaux (LinkedIn)**
- **Décentraliser les CA d'ECR (Efficace pour la Région mais cout...)**
- **Articles aux media de la profession (Nationaux/Régionaux)**
- **Participation aux Congrès (CNOEC, Assises, IFEC, ECF)**
- **Présence/interventions aux manifestations des CROEC**
- **Bouche à oreille**
- **Promouvoir régulièrement nos partenaires,**
- **Relayer les infos de la Fédération**



Les sites YAPLA et WIX

Les sites YAPLA et WIX

	SITE		SITE
AMECRA		ECR LIMOGES	
ECR LORRAINE	YAPLA	ECR MARSEILLE PROVENCE	YAPLA
AROEC	YAPLA	ECR NORMANDIE	
ECR AQUITAINE	YAPLA	ECR PARIS IDF	WIX
ECR AUVERGNE		ECR PAYS DE LA LOIRE	YAPLA
ECR BOURGOGNE FRANCHE C	YAPLA	ECR PICARDEN	YAPLA
ECR BRETAGNE	YAPLA	ECR POITOU CHARENTE VENDEE	YAPLA
ECR CENTRE CREC	YAPLA	ECR RHONE ALPES	WIX
ECR CHAMPAGNE		ECR TOULOUSE OCCITANIE	YAPLA
ECR LANGUEDOC ROUSSILLON	YAPLA		



La Formation YAPLA à Paris le mercredi 3 avril 2024

<i>ECR AQUITAINE</i>	<i>1</i>
<i>ECR BOURGOGNE</i>	<i>2</i>
<i>ECR LANGUEDOC</i>	<i>2</i>
<i>ECR PAYS DE LOIRE</i>	<i>2</i>
<i>ECR TOULOUSE</i>	<i><u>1</u></i>
<i>Total</i>	<i><u>8</u> + 2 animateurs (JP Moinard, R. Bomeri)</i>



Les Offres de services

FRANCIS LEFEBVRE

Nombre d'abonnements
demandé à Francis

Lefebvre 2023 303

Lefebvre 2024 346

(16,7% EFF au 1/1)

dont nouveaux 207

Renouvelt. 45,9% 139

	FL 2023	R2024	N2024	2024	%	EFF 1/1
AMECRA	2	2	1	3	4%	71
AROEC	1	1	25	26	25%	106
ECR AQUITAINE	7	1		1	2%	53
ECR AUVERGNE	9	5	16	21	33%	64
ECR BOURGOGNE FRANCHE C	0					59
ECR BRETAGNE	19	13	26	39	35%	111
ECR CENTRE CREC	4		5	5	10%	54
ECR CHAMPAGNE	8	5	5	10	56%	18
ECR LANGUEDOC ROUSSILLON	17	13	33	46	43%	107
ECR LIMOGES	13	10	7	17	63%	27
ECR LORRAINE	12	5	1	6	11%	55
ECR MARSEILLE PROVENCE	19	11	9	20	19%	107
ECR NORMANDIE	0		3	3	6%	50
ECR PARIS IDF	87	33	28	61	11%	558
ECR PAYS DE LA LOIRE	10	6	21	27	23%	117
ECR PICARDEN	18	11	10	21	34%	61
ECR POITOU CHARENTE VENDEE	15	8	7	15	22%	68
ECR RHONE ALPES	38					211
ECR TOULOUSE OCCITANIE	25	15	10	25	14%	175

Abonnements Francis Lefebvre

- ***Pas d'augmentation de l'abonnement en 2024 : 10€ (Décision du CA du 11 septembre 2023)***
- ***Les abonnements qui n'ont pas été renouvelés vont être déconnectés fin de cette semaine par FL***
- ***Nouvel accord avec FL :***
 - ***Pour 2024 : Navis fiscal et Navis patrimoine et famille
(3+3 utilisateurs)***
 - ***Pour 2023 : Mémentis fiscal et Mémentis Successions/Libéralités
Cout 2 350€ (9 utilisateurs)***

Contrats Viasanté (1)

		VS	2520				VS	3309		Les 2	contrats
	10/2023	+	-	Transferts	03/2024	10/2023	+	-	10/2023	10/2023	03/2024
Adh.	154		11	5	138	25	10		35	179	173
Bénéfi.	251	3	26	8	220	40	19	1	58	291	278

- ✓ 15 associations ont des souscripteurs
- ✓ Les 10 entrées du VS3309 concernent 5 transferts de l'ancien contrat et 5 nouveaux souscripteurs
- ✓ Sur les six cas en suspens (sur 27) : 1 a réglé sa cotisation, 1 épouse d'un adhérent 2 sont sortis et 2 en cours de résolution

VIASANTE ADHERENTS

VS2520 03/2024 138

VS3309 03/2024 35

Total 173

Total au 10/2023 179

	3 /2524	03/2024 2520	03/2024 3309	10/2023
AROEC	17	15	2	15
ECR AQUITAINE	3	3		3
ECR AUVERGNE	2	2		2
ECR BOURGOGNE FRANCHE C	4	4		5
ECR BRETAGNE	3	3		3
ECR CENTRE CREC	3	3		3
ECR LANGUEDOC ROUSSILLON	3	2	1	3
ECR LORRAINE	3	2	1	3
ECR MARSEILLE PROVENCE ALPES	8	7	1	8
ECR NORMANDIE				1
ECR PARIS IDF	40	25	15	39
ECR PAYS DE LA LOIRE	2	2		4
ECR PICARDEN	12	11	1	13
ECR RHONE ALPES	35	27	8	37
ECR TOULOUSE OCCITANIE	38	32	6	40

Contrats Viasanté – cotisations 2024 (3)

❑ Ancien contrat VS 2520 : réévaluation de 15%

SOLO	163,32 €
DUO	302,19 €
FAMILLE	476,96 €

❑ Nouveau contrat VS 3309 : réévaluation 8%

COTISATIONS 2024 GARANTIE OAR (nouveau contrat)				
	NIVEAU 1	NIVEAU 2	NIVEAU 3	NIVEAU 4
Enfant	17,61 €	27,37 €	35,29 €	49,05 €
< 60 ans	39,83 €	62,20 €	79,38 €	114,05 €
60 à 64 ans	45,82 €	70,33 €	90,95 €	125,07 €
65 à 69 ans	51,41 €	78,01 €	100,78 €	136,98 €
70 à 74 ans	59,33 €	88,78 €	114,69 €	153,27 €
75 à 79 ans	70,35 €	103,29 €	133,35 €	174,63 €
> 80 ans	91,49 €	130,24 €	167,38 €	213,29 €

Contrat MUTUALIA (1)

- ❑ *Présentation le 13 février 2024 au CA de la CNRPL du contrat Mutualia/CFR par Jean-Jacques FERTITA***
- ❑ *Les bénéficiaires du contrat : les 5 Fédérations membres de la CFR:***
 - *Génération Mouvement (600K adhérents via 9K asso)***
 - *ANR (La Poste, Orange – 80K adhérents),***
 - *CNRPL (20K adhérents),***
 - *CNR UFRB (Banques 25K adhérents),***
 - *UFR (Retraités privés – 100K adhérents)***

Contrat MUTUALIA (2)

- ***Pas de questionnaire médical à l'adhésion***
- ***Quatre niveaux de garanties/ 4 formules avec un tarif unique non-fonction de l'âge***
- ***2 forfaits Bien-être et Prévention en option (120€ et 150€ /an/bénéficiaire)***
- ***Services inclus***
 - ***Mutualia assistance***
 - ***Téléconsultation généraliste***
 - ***Livraison médicaments à domicile***
 - ***Plateforme dédiée aux maladies chroniques***
 - ***Pris en charge chambre hospitalière portée à 30 jours***

- **Points faibles à améliorer:**
 - **différents services aide-ménagères**
 - **accompagnement retour à domicile**
 - **représentation régionale inégale**
- **Moyenne d'âge est passée de 78 à 80 ans**
- **Fort déficit en 2023 en raison du cout des bénéficiaires de plus de 80 ans**
- **Frais de gestion de l'ordre de 14% (plutôt inférieure à la moyenne)**
- **Pas d'identification pour l'instant de l'origine des souscripteurs, on ne connaît pas le nombre d'affiliés ECR**
- **Campagne de développement en 2024**
- **Plaquette de présentation 2024**

Contrat MUTUALIA (4)

Offre Santé Mutualia CFR – Tarifs 2024

TARIFS MENSUELS DES GARANTIES DE BASE 2024

	CFR Niveau 1			CFR Niveau 2		
	HT	N-Agri	Agri	HT	N-Agri	Agri
0 - 150	73,80	83,59	78,42	84,42	95,62	89,71
	CFR Niveau 3			CFR Niveau 4		
	HT	N-Agri	Agri	HT	N-Agri	Agri
0 - 150	91,69	103,85	97,43	118,95	134,73	126,40

Attestation nécessaire des associations pour souscrire au contrat

Contrat MUTUALIA – Les 3 régions (5)

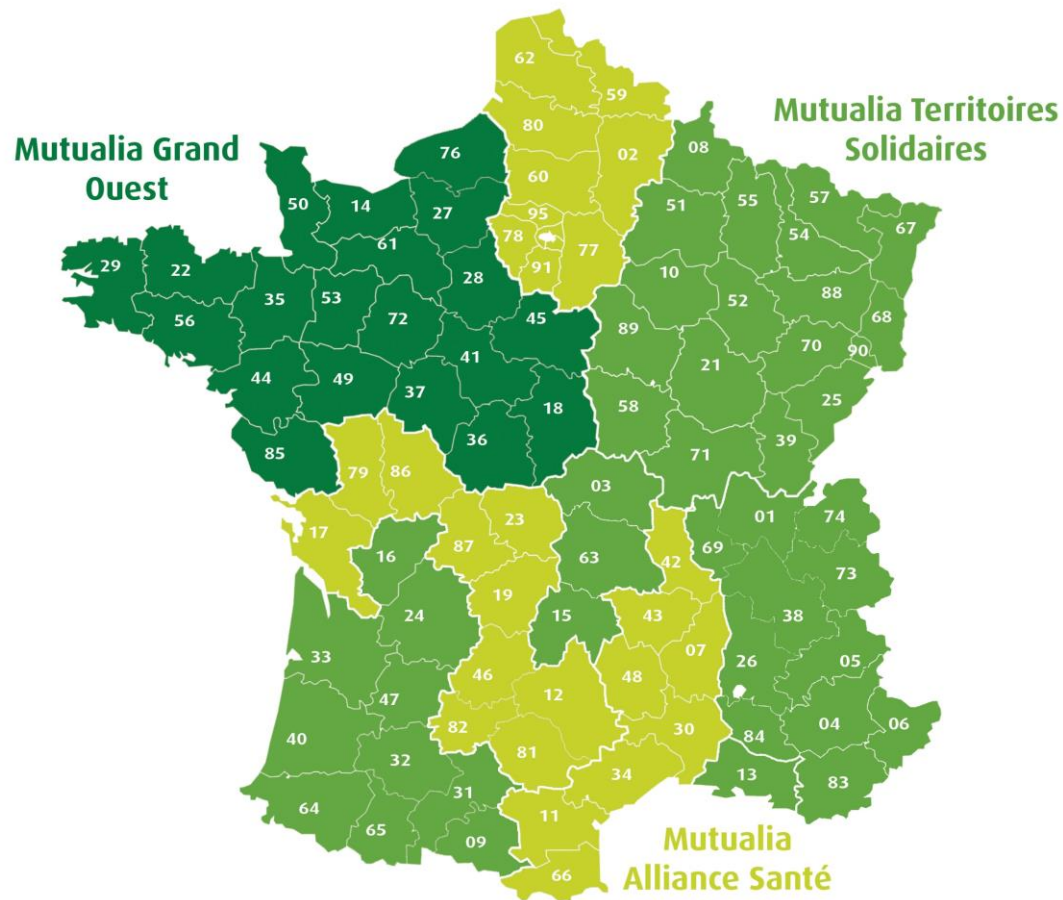

Offre Allianz Santé

- ❑ Offre individuel tenant compte des paramètres personnels de chaque adhérent (3 Gammes : Eco, Confort, Premium)**
- ❑ Réduction de 12% sur le tarif Allianz Santé pour une période de 18 mois dans un premier temps**
- ❑ Exemples de cotisation annuelle nette de réduction**
Affilié 67 ans 2614€ (Mutualia 1617€, Viasanté 1643€ N4)
Affilié 70 ans 2788€ (Mutualia 1617€, Viasanté 1839€ N4)

- **Fichiers des adhérents pour le SIC**
- **Besoins en Goodies des associations?**
- **Retirage des plaquettes recto/verso ECR et Coaching mémoire**

Transmission d'informations à ECR

Un certain nombre de règles sont à respecter lorsque les associations transmettent des informations à la fédération (inscription à une conférence ou à l'abonnement Francis Lefebvre par exemple) pour faciliter leur traitement

- ***Transmettre un fichier EXCEL avec une colonne par info: Nom, prénom, email..., (facile à copier)***
- ***Ne pas transmettre un par un les inscriptions....***



Commission Ecoute Confrères

Bernard Unal



Le Coaching Mémoire

ECR : Le Nombre de coaching

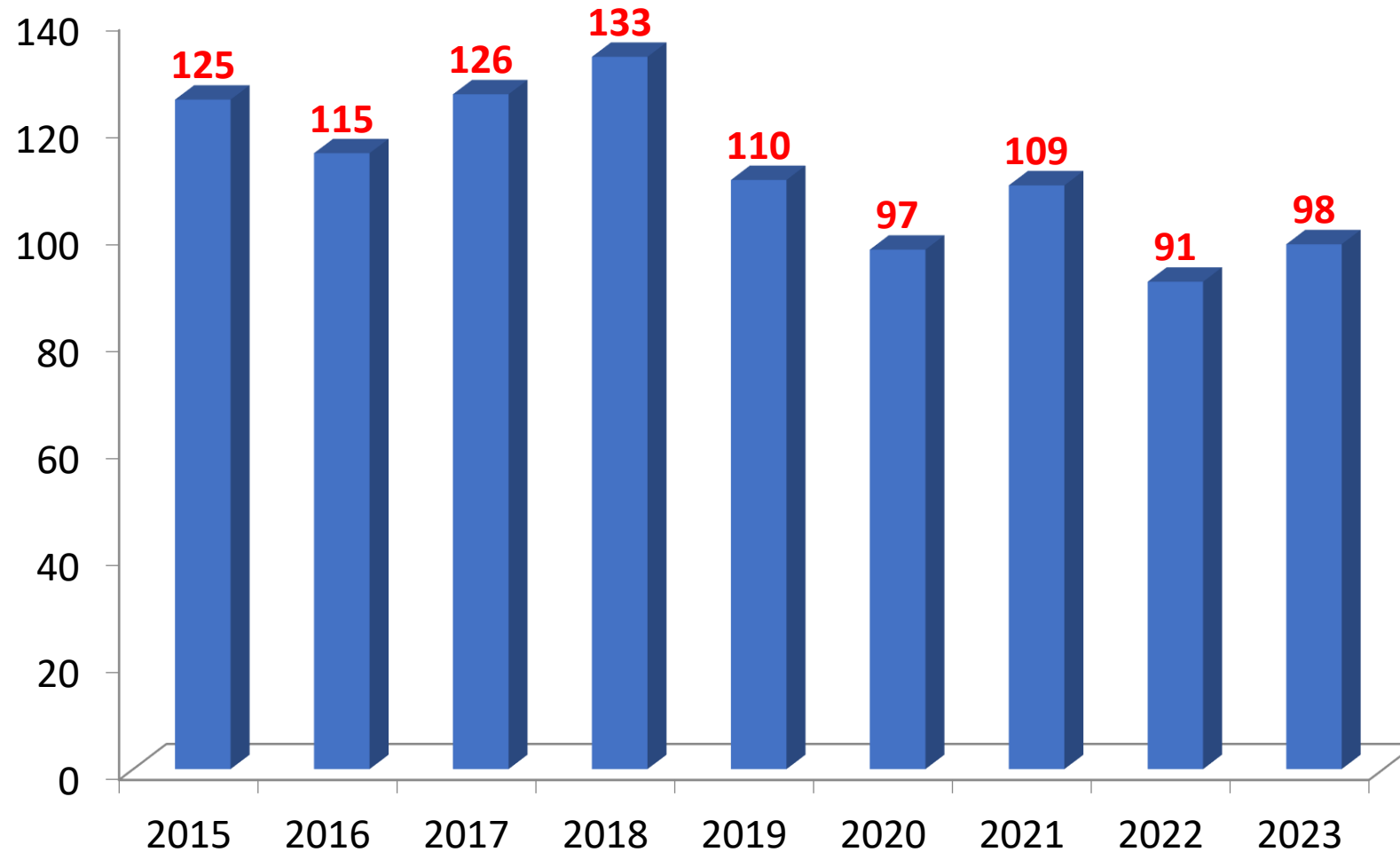

ECR : Le nombre de coaching

	National 2023	ECR 2023	% 2023	National 2022	ECR 2022	% 2022
Nombre de soutenance	1 740	84	5,6%	1 637	76	4,6%
Nombre de reçus	1 348 77,5%	72 85,7%		1 300 79,4%	64 84,2%	
Nombre d'associations		11			11	

Région,	2022	2023	Dépôts	Reports	Collés	Diplômés	Note Moy
Alsace	0	1	1			1	11
Aquitaine	1	0					
Auvergne	2	0					
Bretagne	2	3	3		1	2	13
Rhône-Alpes	10	7	6	1	2	4	13,5
Marseille	4	2	2			2	12,5
Languedoc R	2	7	7			7	11,9
Paris	21	21	19	2	1	18	12,3
Pays de Loire	16	17	14	3	2	12	12,5
PCV	2	1	1			1	11
Toulouse	30	34	26	8	5	21	12,5
Normandie	1	4	4			4	13,3
Picardie	0	1	1		1		
Total	91	98	84	14	12	72	12,4
		+7,7%	86%	14%	14,3%	85,7%	MN:11,2

Année	Nombre	Déposés	Reports	Collés	Diplômés	Moyenne Notes	Moyenne Note Nat.
2023	98	84 86%	14 14%	12 14,3%	72 86,7%	12,4	11,2
2022	91	76 84%	15 16%	12 15,2%	64 84,8%	12,6	11,4
2021	109	57 52%	52 48%	10 17%	47 83%	12,2	11,1
2020	98	74 75,5%	24 24,8%	8 11%	66 89%	12,1	11
2019	110	82 74,5%	28 25,5%	17 20,7%	65 79,3%	12	11,07
2018	133	100 75,2%	33 24,8%	18 18%	82 82%	12,6	11,07
2016	115	92 80%	23 20%	14 15,2%	78 84,8%	12,1	10,8

Evolution du coaching mémoire ECR sur 9 ans

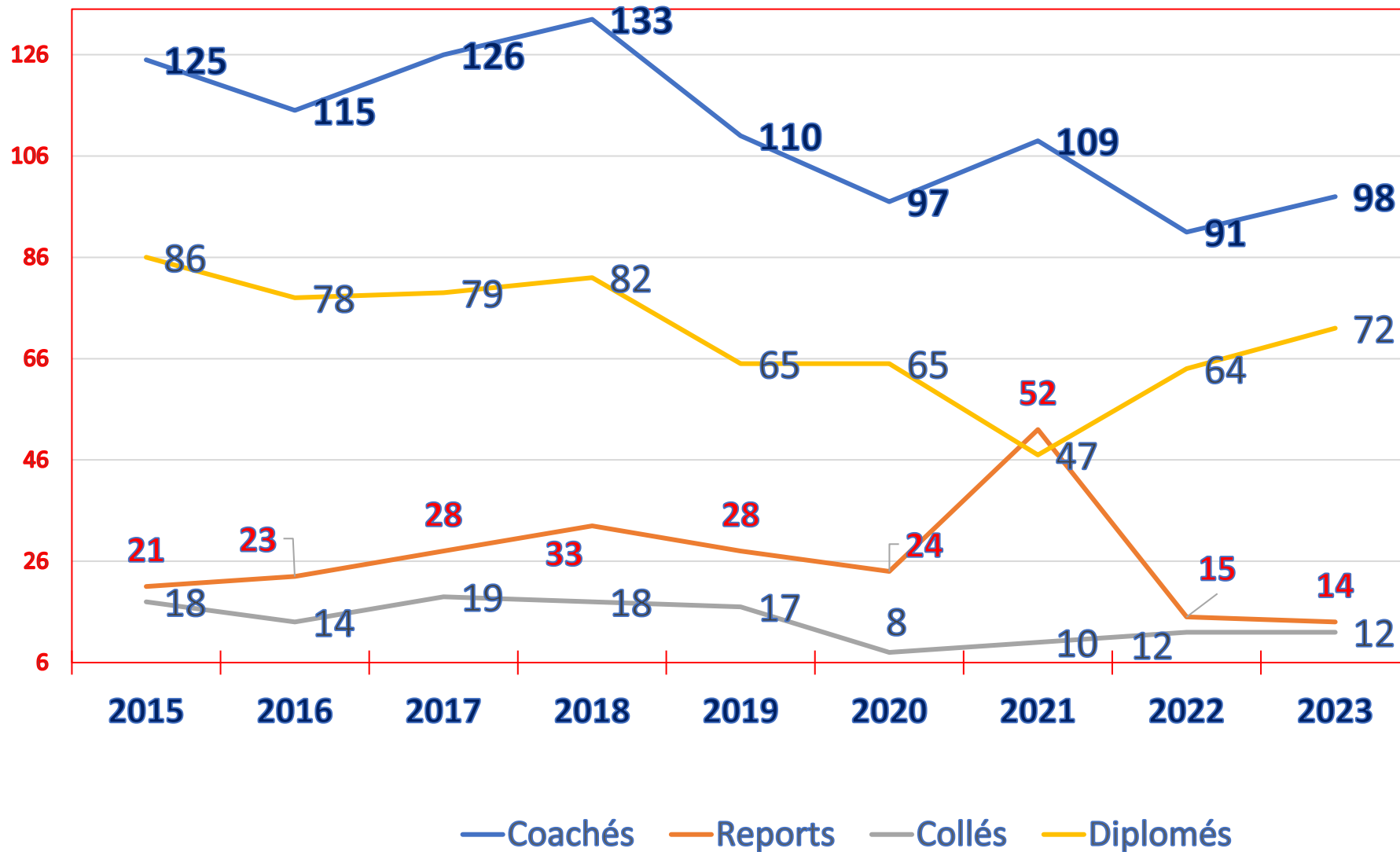

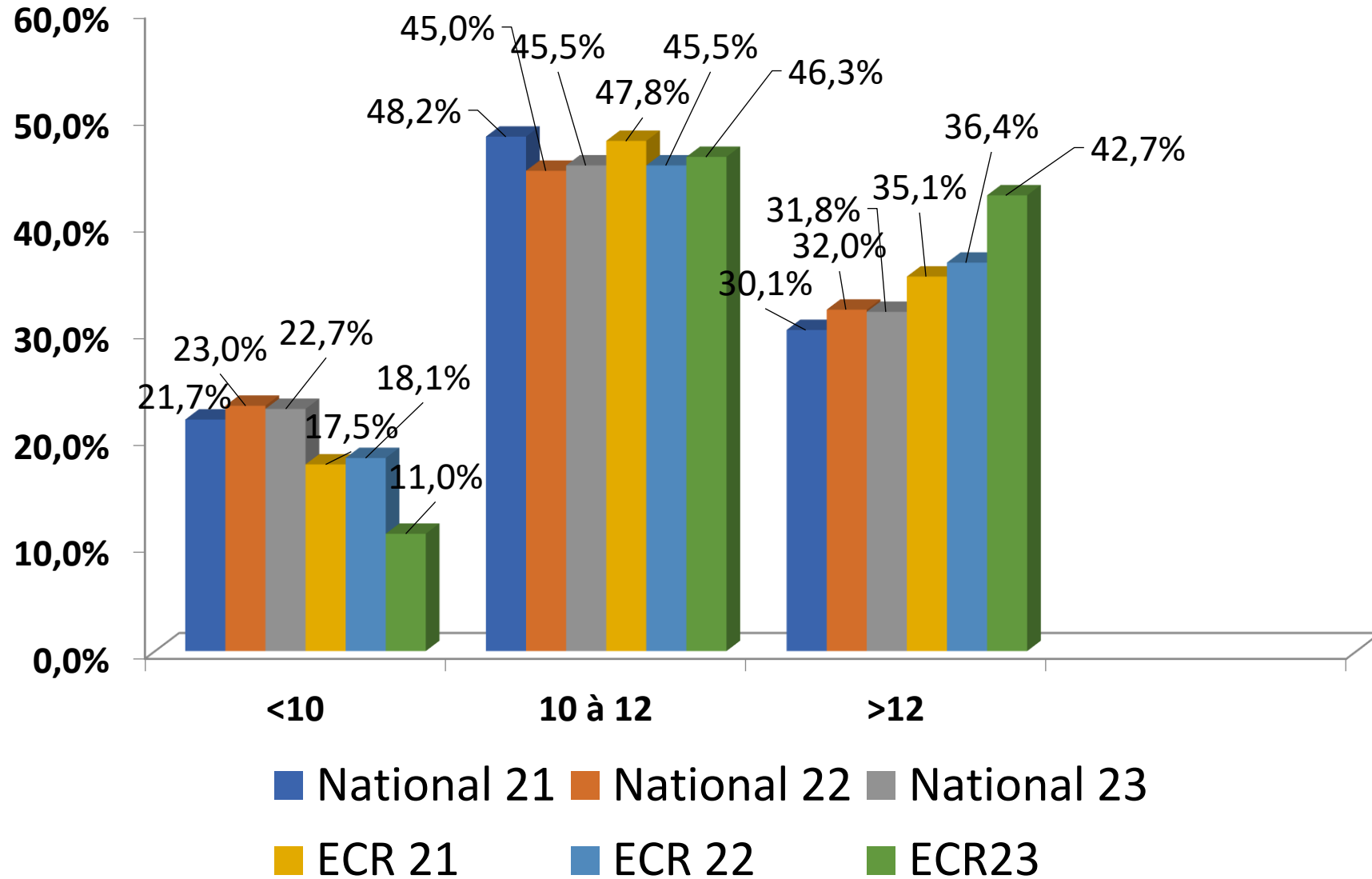

Nombre de notes

	National	ECR
Note 18	8	-
Note 17	17	-
Note 16	60	2
Note 15	95	10
Note 14	178	11
Note 13	195	12

- **Eviter les encadrés (Filet rouge, parole d'experts, bonne pratique...)**
- **Bibliographie doit être présentée selon les normes et doit être actualisée entre la date d'agrément et la date de soutenance**
- **Clef USB doit être faite selon les normes**
- **Si agrément 4.2 : interdit de solliciter l'examineur pour avis officieux avant le dépôt de la seconde demande**
- **Demande d'agrément : la notice ne doit pas dépasser 6 à 8 pages**

Le coaching mémoire

- Mise en place d'une convention de coaching tripartite (CROEC, ECR, Candidat) dans toutes les associations
- Participation du candidat : objectif 100€ (50% de remise si appartenance à l'ANECS)
- Filtrage des candidats (qualité du candidat, avancement de la rédaction du mémoire.....)
- Etablissement d'un Powerpoint « les fondamentaux du coaching mémoire ECR » pour former ou aider les nouveaux coachs: **En cours**
- Les associations communiqueront les statistiques 2023 à la Fédération pour le prochain CA d'avril **Fait**

Questions diverses

- *Prochain CA en Visio le lundi 17 juin 2024*
- *Nomination d'un nouveau SG et d'un nouveau SG adjoint*
- *Contrat de sous-traitance: Manquent ECR RHONE ALPES ET ECR TOULOUSE*



Merci de votre attention

Prenez soin de vous