

DEMANDE DE RECONNAISSANCE DE L'EXPÉRIENCE

Nom (en lettres moulées)

Numéro de membre

EXPÉRIENCES DE TRAVAIL

	NOM DE LA COMPAGNIE	DURÉE DE L'EMPLOI	
		Début année/mois/jour	Fin année/mois/jour
1			
2			
3			
4			
5			

Pour connaître les modalités concernant le nombre de certifications d'expérience que vous devez fournir, veuillez CONSULTER LE VERSO DE CE FORMULAIRE

CERTIFICATIONS D'EXPÉRIENCE REMPLIES PAR ...

Veuillez inscrire le nom de toutes les personnes, ainsi que leur employeur, à qui vous avez demandé de remplir une certification d'expérience.

Nom du répondant	Employeur du répondant	Date de remise année/mois/jour

Signature de l'ingénieur junior ou stagiaire

Date

Si votre première inscription au tableau est après le 2 mai 2009, aucun frais ne s'applique à la demande de reconnaissance de l'expérience car déjà inclus dans les frais initiaux. Autrement, les frais sont de 143.72 \$. Au besoin, voyez la [Grille de tarification](#), bloc B ou C.

Dans le présent document, le masculin est utilisé sans aucune discrimination et uniquement dans le but d'alléger le texte.

Un dossier d'expérience est considéré complet pour étude, si la durée de l'expérience exigée est couverte, si toutes les certifications d'expérience en génie requises ont été dûment remplies et déposées, ainsi que ce formulaire accompagné des frais s'il y a lieu.

VOUS AVEZ L'ENTIÈRE RESPONSABILITÉ DE VOIR À CE QUE TOUS LES DOCUMENTS NÉCESSAIRES SOIENT ACHEMINÉS À L'ORDRE

(ce formulaire, les frais, toutes les certifications d'expérience, autres...)

IMPORTANT

Lire attentivement les options ci-dessous, afin de déterminer le nombre exact de certifications que vous devez fournir.

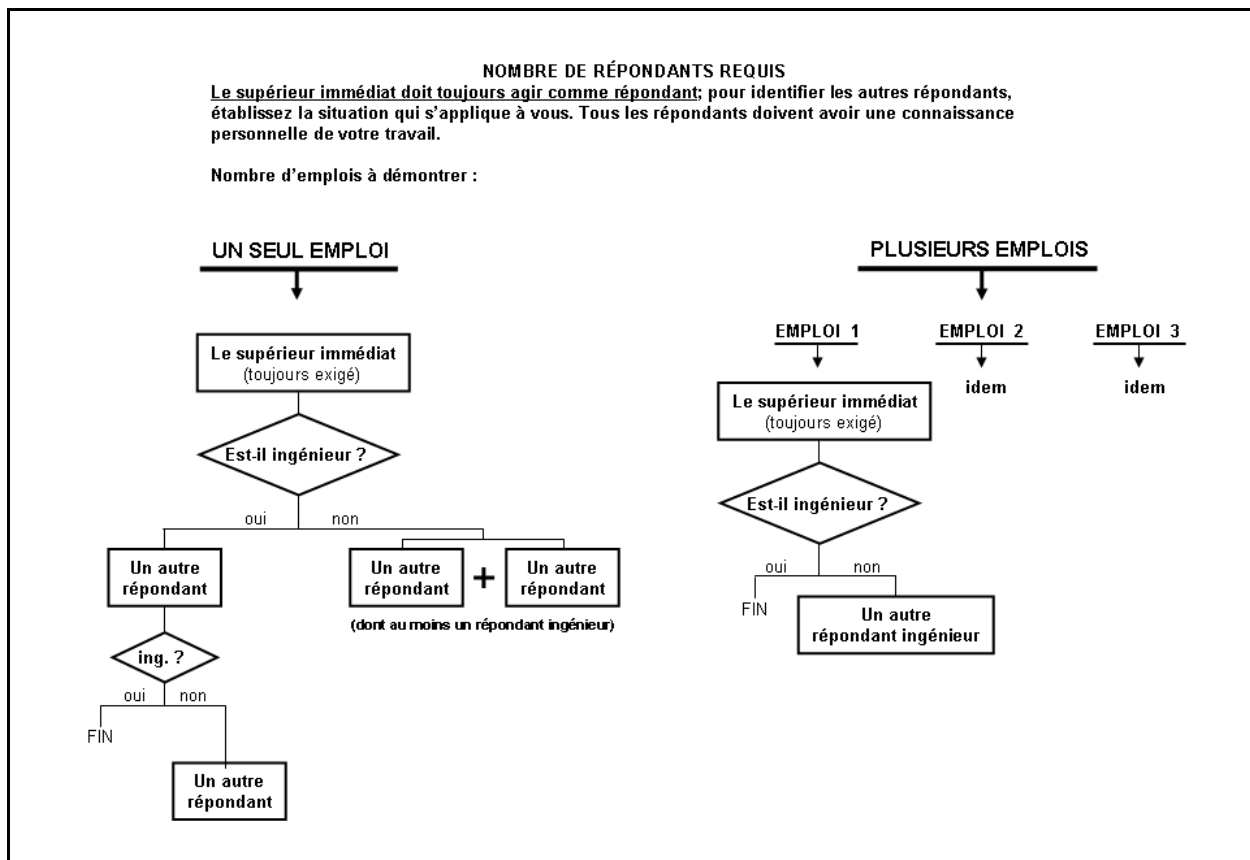

NOTEZ BIEN

- Chaque certification doit être signée **par un seul répondant**.
- La durée de l'expérience à démontrer peut être constituée de plusieurs emplois, consécutifs ou non, incluant l'emploi occupé au moment de la demande.
- Si nous jugeons que des documents additionnels sont nécessaires, nous vous en aviserons.
- Si vous désirez faire reconnaître des études supérieures, communiquez avec notre Service.
- Si vous ne pouvez vous conformer à l'une des exigences, communiquez avec notre Service.
- Les certifications déposées à votre dossier devront posséder les signatures originales. Aucune copie ne sera acceptée.
- Vous devez allouer une période d'environ 2 mois après réception des derniers documents avant que votre attestation d'expérience ou, le cas échéant, le permis ingénieur ne soit délivré.